Newsletter n°2

Avril 2021

association Pour les yeux du Monde

Apporter des soins ophtalmologiques et optiques aux populations défavorisées et nécessiteuses

Présence actuelle au Cambodge et à Madagascar

POUR LES YEUX DU MONDE
1380 route de Legarcia
64122 Urrugne

pourlesyeuxdumonde@gmail.com

IBAN
FR76 1350 7000 2531 5103 1213 595
SWIFT
CCBPFRPPLIL

Agrément fiscal pour défiscalisation des dons

BUREAU

Président :
Hubert GEORGE
ophtalmo.george@orange.fr

Vice Présidente :
Hélène DURAND
hdurandzazou@hotmail.fr

Secrétaire :
Anne-Marie DABILLY
annemariedabilly@gmail.com

Trésorière :
Annie COURTEVILLE
annie.court@hotmail.fr

Liens utiles

www.pourlesyeuxdumonde.org

www.facebook.com/plydm

www.helloasso.com/associations/pour-les-yeux-du-monde

Le mot du président

Les conditions sanitaires pour le moment n'autorisent pas la reprise des activités.

- Le Cambodge impose un isolement strict de deux semaines en chambre d'hôtel et un dépôt de caution de 2000 dollars. Le couvre feu est imposé.
- A Madagascar le virus circule beaucoup, les gestes barrière sont peu respectés et les vols viennent d'être suspendus.

Il nous faudra le passeport vaccinal et l'assouplissement des règles de circulation de nos différents pays avant de pouvoir circuler à nouveau.
Dans l'attente, notre bateau fait « peau neuve », sous le contrôle local de différents opérateurs pilotés à distance par Jean-Marie LELOUP et moi-même, mandatés par le CA de l'association.

Les travaux de rénovation de la coque du bateau ont démarré

transfert du bateau

entrée dans la barge

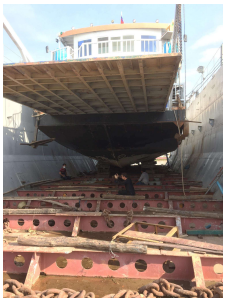

Mise en cale sèche

La mise hors d'eau a permis de faire un état des lieux complet

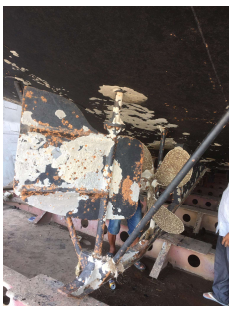

Hélice, gouvernail et arbre de transmission à remplacer

décapage général par ponçage

état de corrosion important à plusieurs endroits.

tôle remplacée ponctuellement

application peinture spéciale bateau

Pastel « mission les yeux du monde à Madagascar BOB »

Un médecin généraliste le Dr Aubert robert dit BOB, en mission à Madagascar en Juillet 2018 a réalisé un pastel assis devant la cuisine du dispensaire.

Ce pastel a été retenu lors d'un concours et a été édité en 200 exemplaires qui sont vendus 150 Euros au profit de l'association
le lien www.courts-tirages.com (les courts tirages) … achetez pour vous et partagez !

Pour faire un don sur 2021

- Allez sur le site www.pourlesyeuxdumonde.org
- Cliquez sur le bandeau haut sur **Nous soutenir**
- Ou envoyer un chèque à l'adresse postale

merci à tous pour votre soutien et vos dons